

LEGENDA:

PONTOS DE SONDAGEM A PERCUSSÃO

PONTOS DE SONDAGEM A TRADO

Nº	DATA	REVISÃO	EXECUTADO POR	APROVADO POR	CASAL		DESENHOS DE REFERÊNCIA	NÚMERO	ARTICULAÇÃO	CASAL	EXECUTADO POR	COMPANHIA DE SANEAMENTO DE ALAGOAS - CASAL			
1	02/2024	REMOÇÃO DO POVOADO SÃO CRÍSTÓVÃO	GUILHERME FELIX	ARIEL ZOCATELLI	ACEITO	DATA				VISTO E ACEITO ESTA ACEITAÇÃO NÃO SENTA A CONTRATADA DAS RESPONSABILIDADES E OBRIGAÇÕES ESTABELECIDAS NO CONTRATO	<b>ENCIBRA S. A.</b> Estudos e Projetos de Engenharia	PROJETO BÁSICO DO SISTEMA DE ABASTECIMENTO DE ÁGUA DOS POVOADOS DO MUNICÍPIO DE SENADOR RUI PALMEIRA			
2										ANALISADO:	DES.	GUILHERME FELIX BEZERRA	11/2023	PLANTA GERAL DE SONDAGENS	
3										ACEITO:	PROJ.	-	11/2023	LOCAÇÃO DE SERVIÇOS GEOTÉCNICOS	
										VISTO:	APROVADO POR	ARIEL ZOCATELLI		ÁREA PROJ. MUNICÍPIO SENADOR RUI PALMEIRA- AL	
											ASS.	CREA: 2604810743	11/2023	SUBÁREA PROJ. POVOADO DE CANDUNDA	

CASAL

2108-B-CD-GE0-DE-001

Nº

FL.

CONTRATADA

2108-B-CD-GE0-DE-001

Nº

FL.

REV.

01





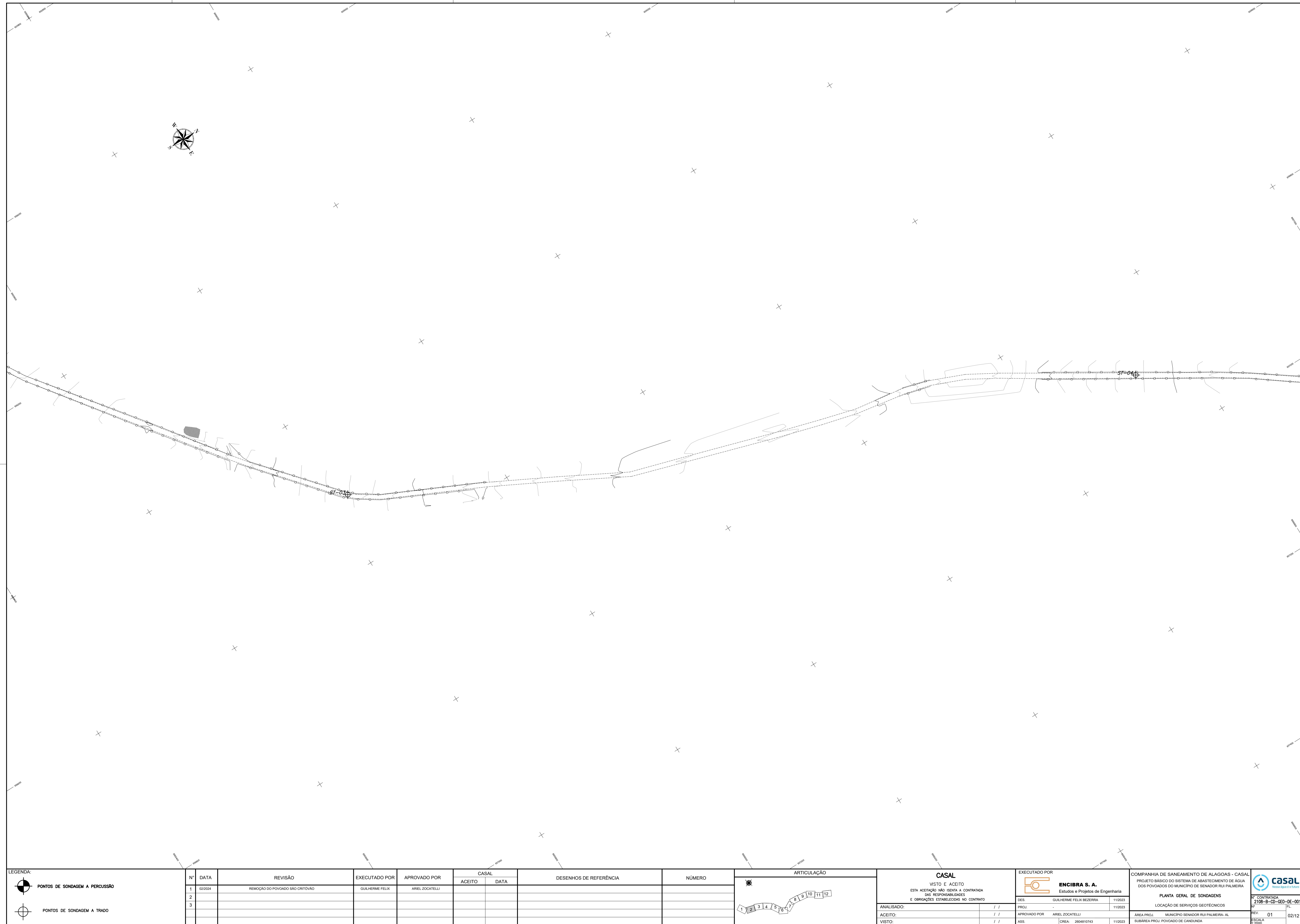

01/12

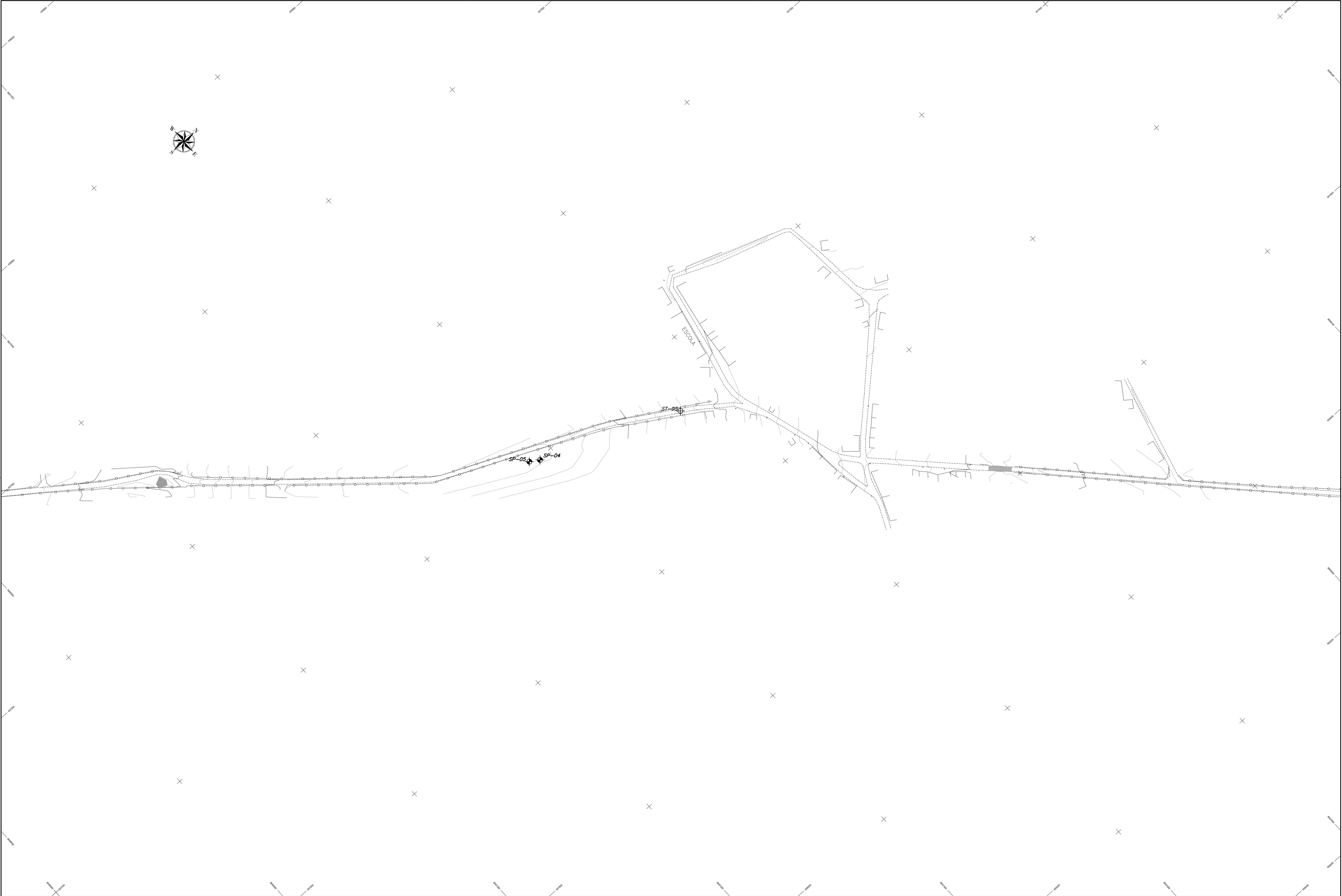
ESCALA

1:2000





LEGENDA:		Nº	DATA	REVISÃO	EXECUTADO POR	APROVADO POR	CASAL		DESENHOS DE REFERÊNCIA	NÚMERO	ARTICULAÇÃO	CASAL		EXECUTADO POR	COMPANHIA DE SANEAMENTO DE ALAGOAS - CASAL PROJETO BÁSICO DO SISTEMA DE ABASTECIMENTO DE ÁGUA DOS POVOADOS DO MUNICÍPIO DE SENADOR RUI PALMEIRA			
 PONTOS DE SONDAGEM A PERCUSSÃO							ACEITO	DATA				VISTO E ACEITO ESTA ACEITAÇÃO NÃO SENTA A CONTRATADA DAS RESPONSABILIDADES E OBRIGAÇÕES ESTABELECIDAS NO CONTRATO						
 PONTOS DE SONDAGEM A TRADO																		
		1	02/2024	REMOÇÃO DO POVOADO SÃO CRISTÓVÃO	GUILHERME FELIX	ARIEL ZOCATELLI						 <b>ENCIBRA S. A.</b> Estudos e Projetos de Engenharia		DES. GUILHERME FELIX BEZERRA 11/2023	PLANTA GERAL DE SONDAGENS LOCAÇÃO DE SERVIÇOS GEOTÉCNICOS	Nº CONTRATADA 2108-B-00-GE0-DE-001 FL.		
		2									PROJ. - 11/2023		ÁREA PROJ. MUNICÍPIO SENADOR RUI PALMEIRA-AL	REV. 01			03/12	
		3										ACEITO POR ARIEL ZOCATELLI 11/2023		SUBÁREA PROJ. POVOADO DE CANDINDA				ESCALA 1:2000
												VISTO: / / 11/2023	ASS. CREA 2604810743 11/2023					



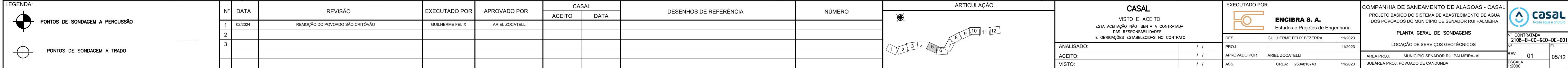

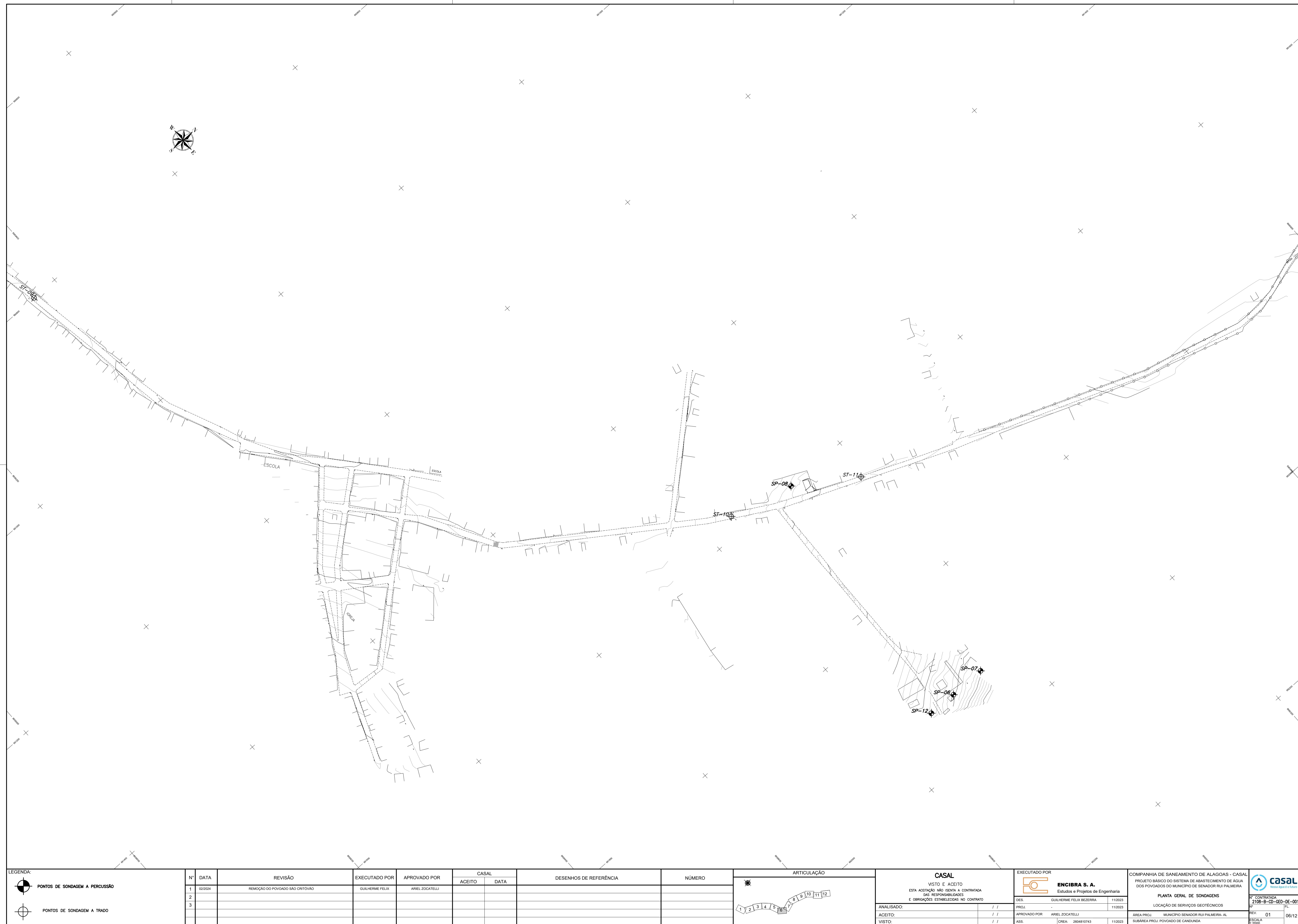

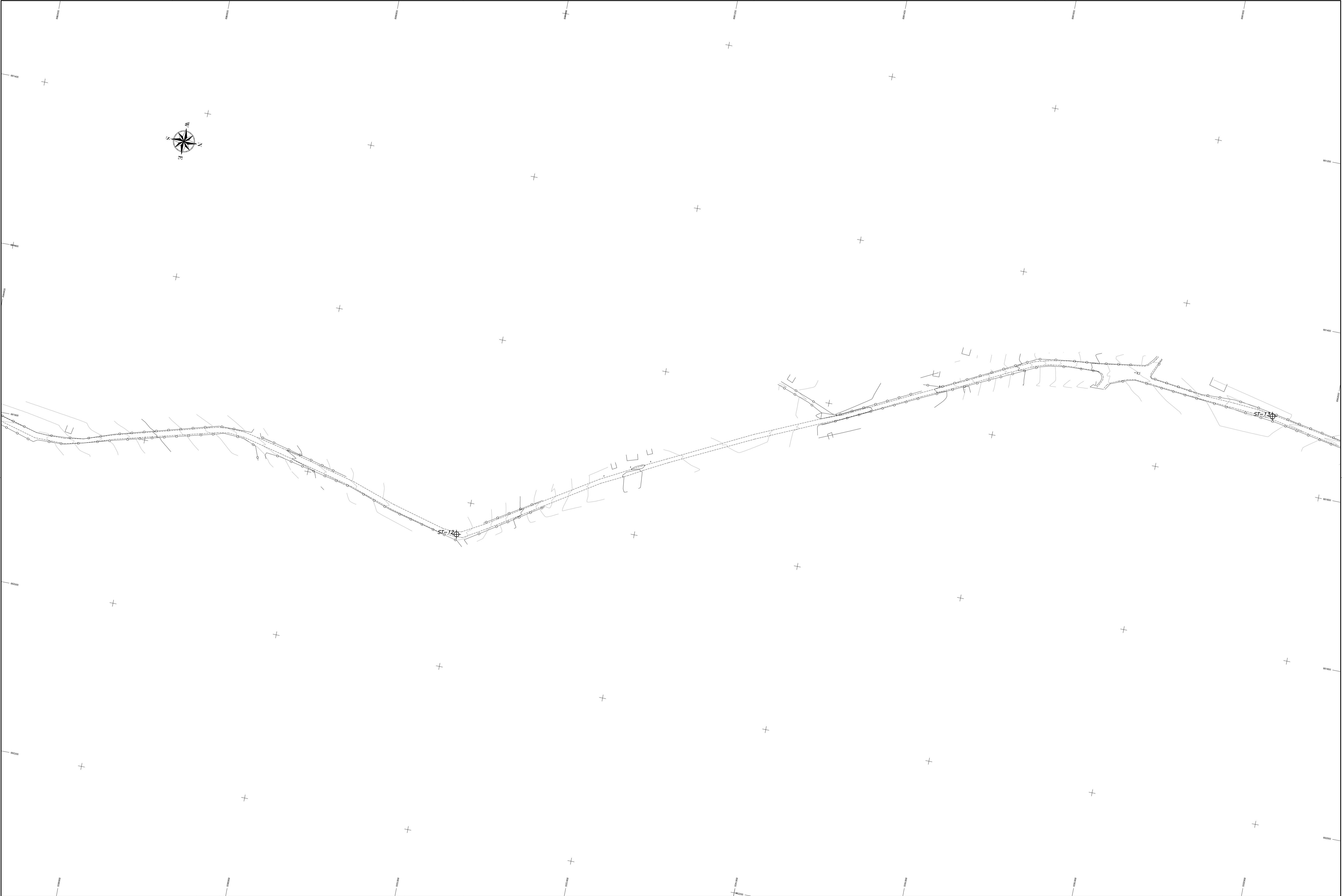



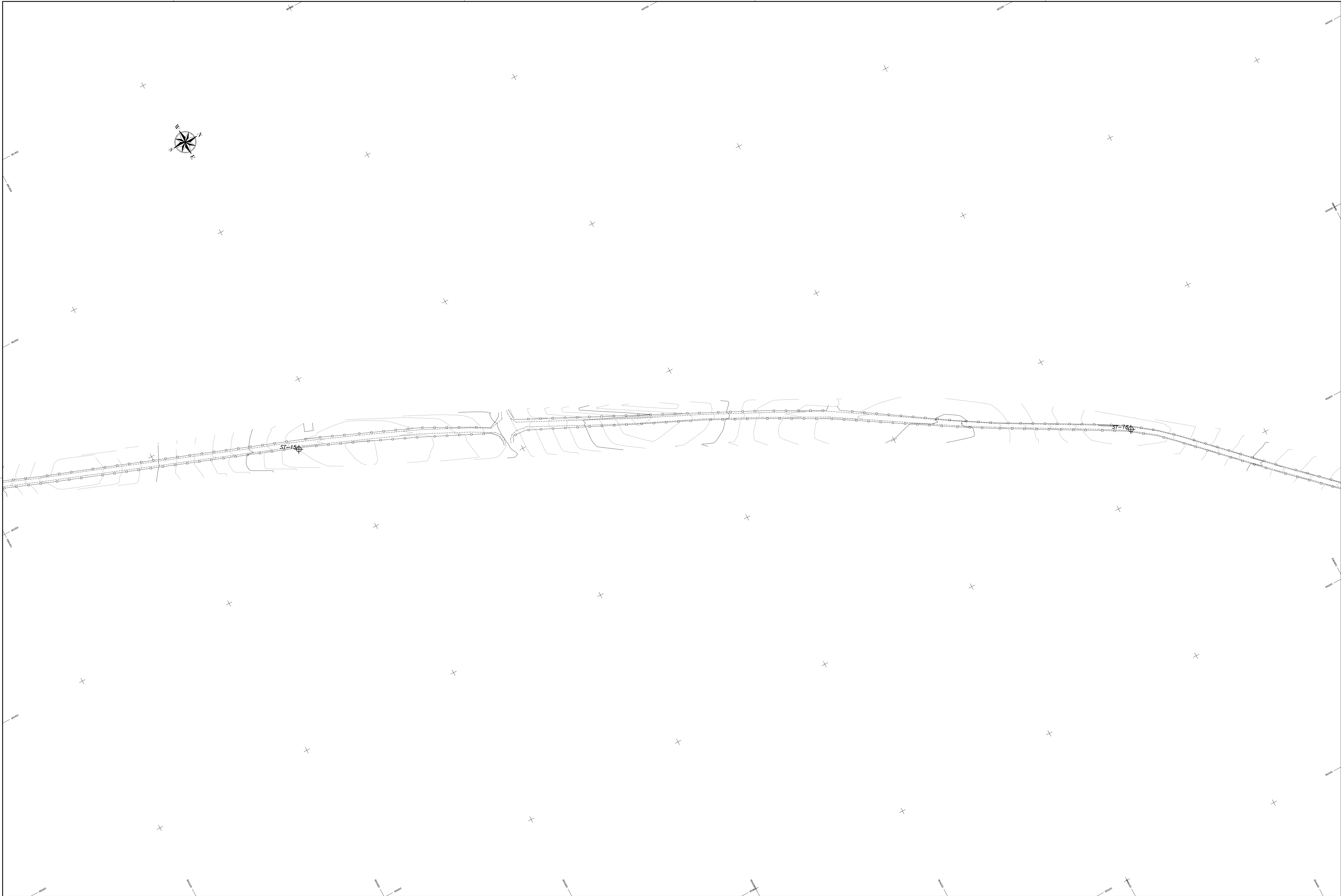

LEGENDA:		Nº	DATA	REVISÃO	EXECUTADO POR	APROVADO POR	CASAL		DESENHOS DE REFERÊNCIA	NÚMERO	ARTICULAÇÃO	CASAL		EXECUTADO POR	COMPANHIA DE SANEAMENTO DE ALAGOAS - CASAL			
							ACEITO	DATA										
	PONTOS DE SONDAÇÃO A PERCUSSÃO	1	02/2024	REMOÇÃO DO POVOADO SÃO CRISTÓVÃO	GUILHERME FELIX	ARIEL ZOCATELLI						VISTO E ACEITO	ENCIBRA S. A.		PROJETO BÁSICO DO SISTEMA DE ABASTECIMENTO DE ÁGUA DOS POVOADOS DO MUNICÍPIO DE SENADOR RUI PALMEIRA			
		2									ESTA ACEPTAÇÃO NÃO SE DÁ A ENTENDADA DAS RESPONSABILIDADES E OBRIGAÇÕES ESTABELECIDAS NO CONTRATO	DES. GUILHERME FELIX BEZERRA	11/2023			PLANTA GERAL DE SONDAGENS		
		3										PROJ. 11/2023					LOCAÇÃO DE SERVIÇOS GEOTÉCNICOS	
											ANALISADO: / /	APROVADO POR ARIEL ZOCATELLI						ÁREA PROJ. MUNICÍPIO SENADOR RUI PALMEIRA-AL
											ACEITO: / /	ASS. CREA: 2604810743	11/2023					
											VISTO: / /			REV. 01				
															07/12			







LEGENDA:		Nº	DATA	REVISÃO	EXECUTADO POR	APROVADO POR	CASAL		DESENHOS DE REFERÊNCIA	NÚMERO	ARTICULAÇÃO	COMPANHIA DE SANEAMENTO DE ALAGOAS - CASAL PROJETO BÁSICO DO SISTEMA DE ABASTECIMENTO DE ÁGUA DOS POVOADOS DO MUNICÍPIO DE SENADOR RUI PALMEIRA	EXECUTADO POR <div><div></div><div>ENCIBRA S. A. Estudos e Projetos de Engenharia</div></div>	Nº CONTRATADA 2108-B-CD-GE0-DE-001 FL.	REV.	01	09/12		
							ACEITO	DATA											
	PONTOS DE SONDAEM A PERCUSSÃO	1	02/2024	REMOÇÃO DO POVOADO SÃO CRISTÓVÃO	GUILHERME FELIX	ARIEL ZOCATELLI						VISTO E ACEITO ESTA ACEITAÇÃO NÃO SENTA A CONTRATADA DAS RESPONSABILIDADES E OBRIGAÇÕES ESTABELECIDAS NO CONTRATO	DES.	GUILHERME FELIX BEZERRA	11/2023	PLANTA GERAL DE SONDAGENS LOCAÇÃO DE SERVIÇOS GEOTÉCNICOS	ÁREA PROJ. MUNICÍPIO SENADOR RUI PALMEIRA- AL SUBÁREA PROJ. POVOADO DE CANDUNDA - VAZERA DE D. JOANA 1:2000	REV. 01 09/12	
		2									PROJ.		-	11/2023					
		3									ACEITO:		/ /	APROVADO POR	ARIEL ZOCATELLI				
	PONTOS DE SONDAEM A TRADO										VISTO:		/ /	ASS.	CREA: 2604810743				11/2023

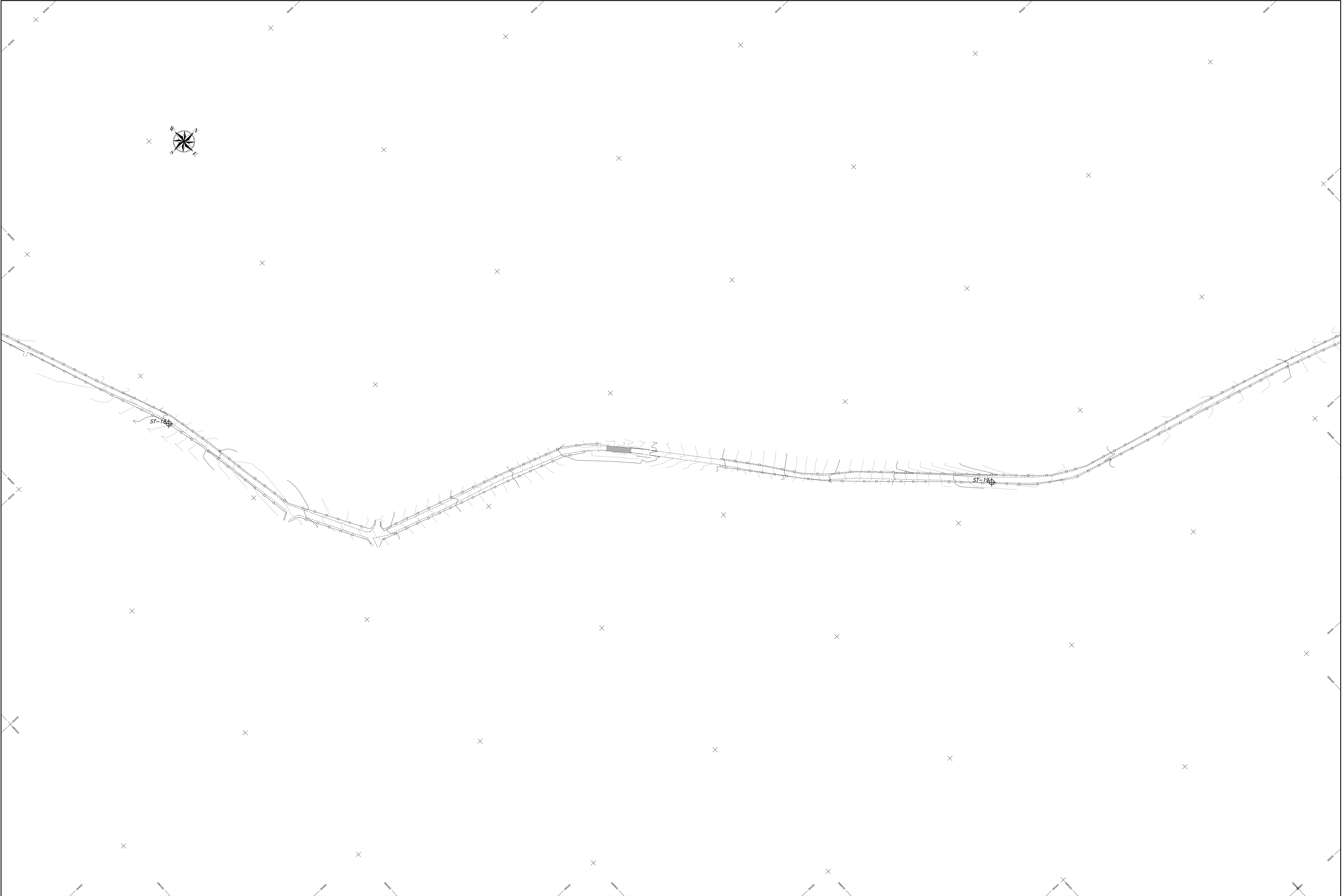



LEGENDA:

 PONTOS DE SONDAGEM A PERCUSSÃO

 PONTOS DE SONDAGEM A TRADO

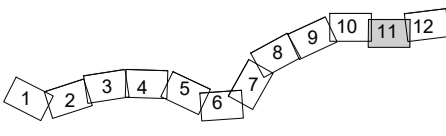
Nº	DATA	REVISÃO	EXECUTADO POR	APROVADO POR	CASAL		DESENHOS DE REFERÊNCIA	NÚMERO	ARTICULAÇÃO	CASAL	EXECUTADO POR	COMPANHIA DE SANEAMENTO DE ALAGOAS - CASAL	
1	02/2024	REMOÇÃO DO POVOADO SÃO CRISTÓVÃO	GUILHERME FELIX	ARIEL ZOCATELLI	ACEITO	DATA				VISTO E ACEITO ESTA ACETACÃO NÃO SENTA A CONTRATADA DAS RESPONSABILIDADES E OBRIGAÇÕES ESTABELECIDAS NO CONTRATO	ENCIBRA S. A. Estudos e Projetos de Engenharia	PROJETO BÁSICO DO SISTEMA DE ABASTECIMENTO DE ÁGUA DOS POVOADOS DO MUNICÍPIO DE SENADOR RUI PALMEIRA	
2										ANALISADO:		DESENHO	11/2023
3										ACEITO:		PROJ.	11/2023
										VISTO:		ASS.	11/2023

EXECUTADO POR

ENCIBRA S. A.  
Estudos e Projetos de Engenharia

DESENHO 11/2023 || PROJ. | - | 11/2023 | APROVADO POR | ARIEL ZOCATELLI | 11/2023 | ASS. | CREA: 2604810743 | 11/2023 |

COMPANHIA DE SANEAMENTO DE ALAGOAS - CASAL

PROJETO BÁSICO DO SISTEMA DE ABASTECIMENTO DE ÁGUA  
DOS POVOADOS DO MUNICÍPIO DE SENADOR RUI PALMEIRA

PLANTA GERAL DE SONDAJENS

LOCAÇÃO DE SERVIÇOS GEOTÉCNICOS

ÁREA PROJ. MUNICÍPIO SENADOR RUI PALMEIRA- AL

SUBÁREA PROJ. POVOADO DE CANDUNDA - VAZERA DE D. JOANA

Nº CONTRATADA

2108-B-CD-GE0-DE-001

FL.

REV. 01

11/12

ESCALA

1:2000

 **casal**  
Nossos legados e o futuro

